

Corte AA - Banheiro Feminino

Escala

1/25

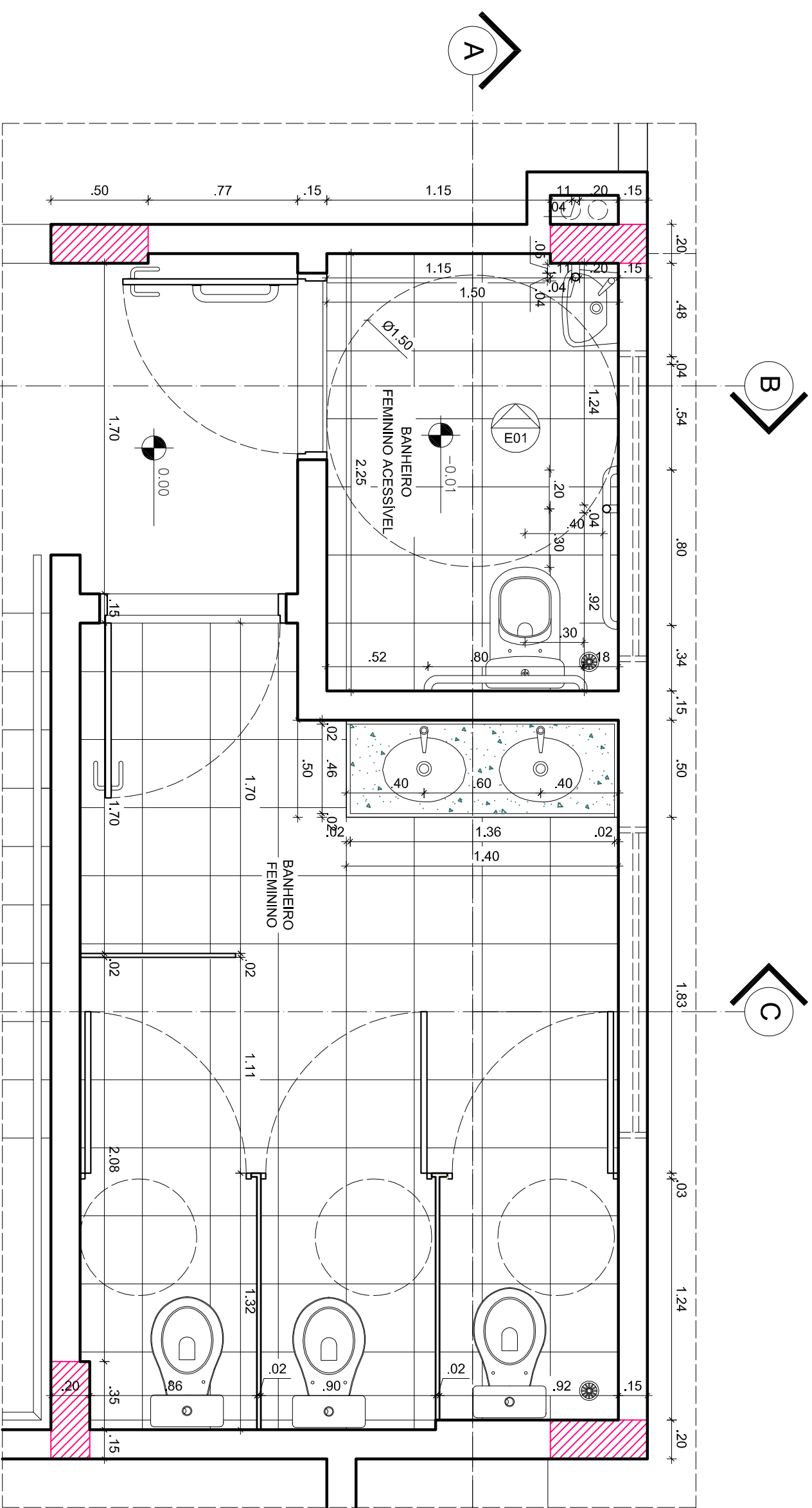

Planta Baixa - Banheiro Feminino

Escala

1/25

ASSINATURA DO PROPRIETÁRIO

ASSINATURA DO RESPONSÁVEL TÉCNICO

ASSINATURA DO CONSTRUTOR

PRANCHA		PROJETO Detalhes - Bloco de Salas de Aula e Laboratórios de Engenharia Civil			
01/11		PROPRIETÁRIO IFPB		Rua José Antônio da Silva, 300, Jardim Oásis, Cajazeiras - PB	
	DATA	RESPONSÁVEL	COLABORAÇÃO	RUBRICA	
DESENHO	07/2016	Jaciana Lopes da Silva	Eduardo J. Santos		
PROJETO	07/2016	Jaciana Lopes da Silva	José Valdivan M. Jr.		
REVISÃO					
CÓPIA	07/2016				
DESENHO:					
1/25		Planta Baixa - Banheiros femininos			
1/25		Corte AA - Banheiros femininos			
ESCALA:					
					
		INSTITUTO FEDERAL DE EDUCAÇÃO, CIÊNCIA E TECNOLOGIA PARAIBA			
		ARQUIVO			
		PAC			